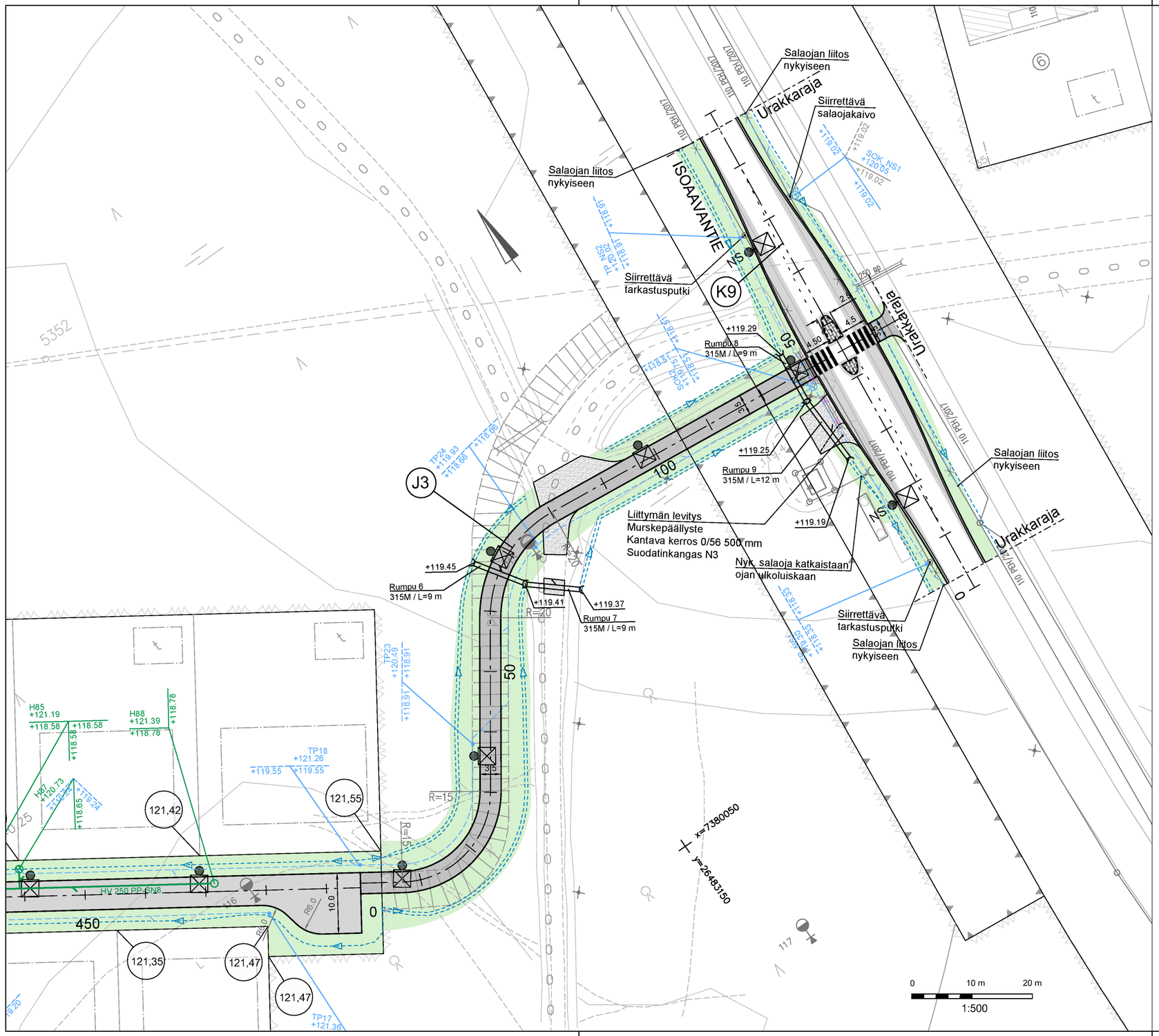

MERKINTÖJEN SELITYKSET

- Ajorata, asfalttipäällyste
- Liittymä, murske
- Betonikivi
- Nurmi R4
- Sora- / kiviverhous
- Golf-kivi
- 128,78 — Tonttikorko (Tontin rajan suuntaisen kadun tasausviivan korkeus)
- Uusi hulevesiviemäri, tarkastuskaivo ja hulevesikaivo
- Uusi salaoja, salaojakaivo ja tarkastusputki
- Ojapainanne
- Uusi rumpu
- Poistettava rumpu
- Nykyinen rumpu
- Nykyinen valaisin
- Uusi LED-valaisin
- NS — Siirrettävä valaisin
- Nykyisen salaojaputken / -kaivon poisto

Merkki	Muutos	Pvm	Hyväksyjä	Päätös

Nähtävänä	Yhdyskuntasuunnittelun lautakunta	Pvm §	Kaupungininsinöörin päätös	Pvm §
Kaupunginosa/Kylä	8/KARINRAKKA		Piirustuksen sisältö	Mittakaava
Kohde	K9 Isoaavantie J3 jkpp-väylä välillä Mesimarjankatu - Isoaavantien jkpp-väylä		ASEMAPIIRUSTUS	1:500
			Piirustuslaji	KATUPIIRUSTUS

DESTIA
A COLAS COMPANY

ROVANIEMI
TEKNISET PALVELUT
YHDYSKUNTATEKNIIKKA
Mäntyvaarantie 2, Rovaniemi

Pvm 30.9.2025	Suunn. Jokke Kelahaara	Pvm 30.9.2025	Tark. Jari Kyrö
	Tark. Eerik Jarkko		Tark.
Koordinaattijärjestelmä ETRS-Gk26	Korkeusjärjestelmä N2000	Korvaa / Korvattu	Säilytys
			Piirustusnumero 8382 A - 222